

PET 1 - 3º ano – 2ª Semana
Componente Curricular: História

1- Marque com um X o primeiro documento que identifica a pessoa logo ao nascer:

- A) () CPF
- B) () carteira de motorista
- C) (X) certidão de nascimento
- D) () título de eleitor

2- Compare as duas imagens abaixo e cite quais dados existem em comum nos dois documentos:

OBRIGADO POR TER VINDO!

NOME:

FILIAÇÃO:

NATURALIDADE:

DATA DE NASCIMENTO:

HORA DO NASCIMENTO: SEXO:

PESO: MEDIDA:

LOCAL DE NASCIMENTO:

SEM VALOR COMO DOCUMENTO

DEPARTAMENTO DE IDENTIFICAÇÃO

ESTADO DE SÃO PAULO
SECRETÁRIO DO LABORATÓRIO DO
INSTITUTO DE POLÍCIA CIENTÍFICA

SEM VALOR COMO DOCUMENTO

REPÚBLICA FEDERATIVA DO BRASIL
REGISTRO CIVIL DAS PESSOAS NATURAIS

CERTIDÃO DE CASAMENTO

NOME: CPF:

MATRÍCULA:
990000.99.99.9999.9.99999.999.9999999-99

Nome completo de solteiro, data de nascimento, naturalidade, nacionalidade, e filiação dos cônjuges:

DATA DE REGISTRO DE CASAMENTO (POR EXTENSO) DIA: MES: ANO:

REGIME DE BENS DO CASAMENTO:

NOME QUE CADA UM DOS CÔNJUGES PASSOU A UTILIZAR QUANDO HOUVER ALTERAÇÃO:

OBSERVAÇÕES E ALERGAÇÕES:

ASSINATURAS DE CASAMENTO DO PRIMEIRO CÔNJUGE:

ASSINATURAS DE CASAMENTO DO SEGUNDO CÔNJUGE:

Com informações:
*As assinaturas de solteiro acima não dispõem o porte necessário de apresentação de documento original, quando exigido pelo órgão competente no qual estiverem em identificação de seu estado.

Imagens disponíveis em: <<https://br.freepik.com/fotos-vetores-gratis/imagens>>. Acesso em: 06 fev. 2021.

Os dois documentos possuem o nome completo das pessoas, a filiação, a data nascimento e a assinatura.

3 – Consulte a sua certidão de nascimento e complete com os membros que tiveram participação na sua existência e de seus pais: **Resposta pessoal.**

Minha família

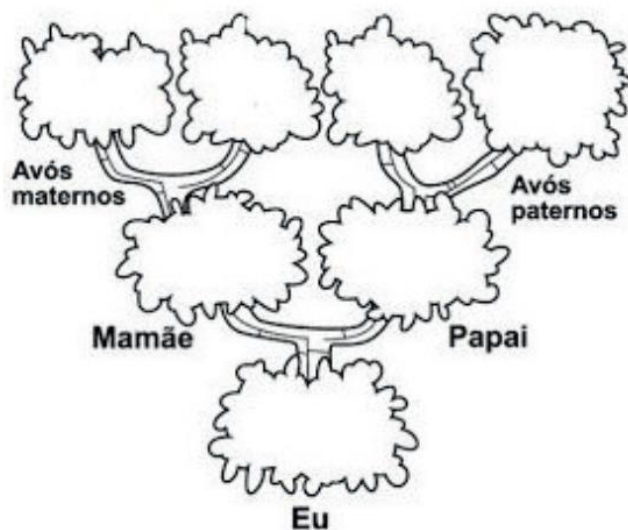

Imagem disponível em: <<https://br.pinterest.com/>>. Acesso em 06 fev. 2021.